

環科工程顧問股份有限公司 函

公司地址：臺北市大安區忠孝東路四段 280 號 8 樓
聯絡電話：(02)2775-3919

受文者：如行文正、副本

發文日期：中華民國 113 年 8 月 20 日

發文字號：環科字第 1130800255 號

速別：普通件

密等及解密條件或保密期限：

附件：議程、報名表及交通資訊

主旨：本公司謹訂於 113 年 9 月 26 日、10 月 2 日及 10 月 3 日辦理 3 場次「廢棄物輸出入法規說明會」，敬邀貴單位派員參加，惠請查照並轉知所屬。

說明：

一、依本公司執行環境部資源循環署「資源循環暨事業廢棄物輸出入管理計畫」委託工作內容辦理。

二、依廢棄物清理法第 38 條規定，事業廢棄物輸出（入）應申請許可，但經公告屬產業用料需求者，不在此限。為使業者知悉事業廢棄物輸出入管理規範，並配合政府推廣性別平等教育，特辦理 3 場次說明會，議題如下：

(一) 性別平等教育：職場性騷擾防範。

(二) 事業廢棄物輸出入管理法規：廢棄物清理法第 38 條、屬產業用料需求之事業廢棄物等。

(三) 事業廢棄物通關查核：廢棄物通關應注意事項、近期通關查驗案件等。

(四) 近期國際廢棄物越境轉移管理趨勢：巴塞爾公約、歐盟廢棄物運送規則修正重點、馬來西亞加嚴邊境管理及罰則等。

三、辦理場次

- (一) 第一場臺北場 113 年 9 月 26 日 (四) 下午 2 時，地點：大瀚環球商務中心-忠孝中心會議室(臺北市大安區忠孝東路四段 285 號 5 樓)。
- (二) 第二場臺中場 113 年 10 月 2 日 (三) 下午 2 時，地點：大瀚環球商務中心-新時代中心會議室(臺中市東區復興路四段 186 號 9 樓)。
- (三) 第三場高雄場 113 年 10 月 3 日 (四) 下午 2 時，地點：道騰國際商務中心-民權創新中心 2121 教室 (高雄市新興區民權一路 251 號 21 樓之 1)。

四、即日起至 113 年 9 月 13 日 (五) 止開放報名 (如報名額滿則提前截止)，請多加利用線上報名系統，如採 E-mail 或傳真請將報名表 (如附件) 寄送至環科工程顧問股份有限公司。

- (一) 聯絡人：陳慧真小姐 (02) 2775-3919#351
- (二) 傳真：(02) 2775-3918
- (三) E-mail：hueichen@estc.tw
- (四) 網路報名網址：<https://reurl.cc/yvrebO>

五、本公司保有隨時修改及終止本會議之權利，如有任何變更內容或詳細注意事項將公布於網路報名網址，如有未盡事宜，敬請見諒。

正本：中華民國報關商業公會全國聯合會、台北市報關商業同業公會、基隆市報關商業同業公會、台中市報關商業同業公會、高雄市報關商業同業公會、宜蘭縣報關商業同業公會、花蓮縣報關商業同業公會、台北市船務代理商業同業公會、中華民國船務代理商業同業公會全國聯合會、台灣省船務代理商業同業公會聯合會、臺中市船務代理商業同業公會、高雄市船務代理商業同業公會、台北市海運承攬運送商業同業公會、台灣區塑膠製品工業同業公會、台灣區塑膠原料工業同業公會、台灣塑膠循環再生協會、中華民國塑膠製品商業同業公會全國聯合會、中華民國全國工業總會、中華民國廢棄物清除處理商業同業公會全國聯合會、台灣資源再生協會、台灣區金屬資源再生工業同業公會、台灣區資

源再生工業同業公會、中華民國資源回收商業同業公會全國聯合會、中華民國資源回收推廣協會、新北市營建廢棄物回收再利用協會、臺灣環保暨資源再生設備工業同業公會、台灣鋼鐵工業同業公會、台灣區金屬品冶製工業同業公會、台灣化學產業協會、台灣區石油化學工業同業公會、台灣區造紙工業同業公會、台灣區玻璃工業同業公會、台灣區塑膠原料工業同業公會、台灣區塑膠製品工業同業公會、台灣區人造纖維製造工業同業公會、台灣區織布工業同業公會、台灣區水泥工業同業公會、台灣區水泥製品工業同業公會、台灣省建築材料商業同業公會聯合會、台灣區皮革製品工業同業公會、台灣區合成皮工業同業公會、台灣區表面處理工業同業公會、台灣陶瓷工業同業公會、台灣區石礦業同業公會、台灣區石礦製品工業同業公會、台灣區木材工業同業公會、中華民國寵物食品及用品商業同業公會、興德隆貿易有限公司、茗展貿易有限公司、錡田金屬材料有限公司、全睿五金有限公司、台井科技股份有限公司、尚紘實業有限公司、和聯實業有限公司、台灣寵物用品有限公司、建立寵物精品有限公司、瑞琪寵物精品股份有限公司、季峰國際貿易有限公司、貓尾巴有限公司、麥可貿易有限公司、卉多實業有限公司、三怡水族寵物用品有限公司、咆陪喵有限公司、台灣農畜產工業股份有限公司、正隆股份有限公司、榮成紙業股份有限公司、永豐餘工業用紙股份有限公司、台利達環保科技股份有限公司、桃園紙廠股份有限公司、錦美紙業股份有限公司、上評資源循環股份有限公司嘉義廠、中華紙漿股份有限公司、東隆紙業股份有限公司、進春紙器工業股份有限公司、佳皇紙業股份有限公司、金居開發股份有限公司、台灣銅業科技股份有限公司、和亞實業有限公司、全球有色金屬股份有限公司、台灣扇谷國際股份有限公司、天祥金屬股份有限公司、銘曦實業股份有限公司、奕和金屬股份有限公司、冠微資訊有限公司、台灣銅箔股份有限公司、達恆環保科技有限公司、富堡村五金股份有限公司、綠能工業有限公司、和呂企業有限公司、光羽金屬股份有限公司、誼豪股份有限公司、觀鼎企業有限公司、春榮金屬貿易有限公司、依益金屬工業有限公司、瓊懋企業股份有限公司、和峰金屬股份有限公司、精剛精密科技股份有限公司、富強昇有限公司、榮剛材料科技股份有限公司、遠東新世紀股份有限公司、南亞塑膠工業股份有限公司、亞東綠材股份有限公司、寶綠特資源再生科技股份有限公司、鼎浩資源科技股份有限公司、鑫田企業有限公司、昶歲塑膠股份有限公司、正大再生環保科技有限公司、益澄塑膠有限公司、珩昌塑料科技股份有限公司、捷泰橡膠工業股份有限公司、海屏企業有限公司、和純橡膠企業行、弘佳工業股份有限公司、梓榮國際有限公司、成冠實業有限公司南崗廠、珈思貿易企業社、廣南科技有限公司、勤鑫滿企業行、台新遊樂企業有限公司、建發橡膠工廠股份有限公司、崧有企業有限公司、豐泰企業股份有限公司、東和鋼鐵企業股份有限公司、豐興鋼鐵股份有限公司、協勝發鋼鐵廠股份有限公司、威致鋼鐵工業股份有限公司、燁聯鋼鐵股份有限公司、羅東鋼鐵廠股份有限公司、恆又昇企業有限公司、威盛五金企業有限公司、興永益實業有限公司、台灣益鉅金屬股份有限公司、錠騏國際有限公司、花豹企業有限公司、晨桔環保科技有限公司、韋佶實業有限公司、富春五金行、圭信企業股份有限公司、佳祁企業有限公司、鑫科資源有限公司、航陽環保資源股份有限公司、洋宏股份有限公司、金昌貿易商行、嘉元金屬企業有限公司、元鼎金屬股份有限公司、新宏貿易有限公司、樺智有限公司、長華科技股份有限公司、中台資源科技股份有限公司、嘉泰金屬有限公司、界霖科技股份有限公司、萬寶至馬達股份有限公司、豐錡金屬企業有限公司、復盛精密工業股份有限公司、拓荒國際有限公司、亮銅科技股份有限公司、洛生企業有限公司、憬懋企業股份有限公司、全鎧鋁業股份有限公司、宏展金屬企業有限公司、呈瑞有限公司、環智環保科技有限公司、皆豪實業股份有限公司、金益鼎企業股份有限公司、朔豐國際股份有限公司、京沅鎢業科技有限公司、順德工業股份有限公司、翊弘金屬業股份有限公司、台灣富博國際股份有限公司、貫年有限公司、信福國際有限公司、增明環保工程事業有限公司、弘英實業有限公司大園一廠、達運精密工業股份有限公司、鑫日晟有限公司、三藝塑膠顏料有限公司工廠、聚榮興業有限公司、冠鴻國際企業有限公司、聖棋實業有限公司、錫芬企業社、致勝塑膠有限公司、峰春膠業有限公司、尚燕有限公司、文煌實業股份有限公司、泳霖環保企業有限公司、焯發企業有限公司、駿隆橡膠工業股份有限公司、長霖企業有限公司、杰融進出口貿易有限公司、臣佳企業有限公司、京華企業股份有限公司、鑫揚鋼鐵有限公司、勤耕精鑄

股份有限公司、協譽企業有限公司、全省金屬股份有限公司、忠正股份有限公司、瑞山不銹鋼行、瑞鋼有限公司、明揚金屬企業有限公司、康美包紙盒包裝股份有限公司、英達美國際有限公司、巨通有限公司、客觀聚有限公司、亞東石化股份有限公司、艾美材料科技有限公司、連泰紙業股份有限公司、朝陽紙業股份有限公司、龍海紙業有限公司、德洽有限公司、東昀綠能再生股份有限公司、光達化工有限公司、宏聚塑膠股份有限公司、富聯塑膠股份有限公司、台懋實業股份有限公司、新錕企業股份有限公司、偉倫化工業股份有限公司、慶穎貿易有限公司、新利盛貿易有限公司、谷鈿企業有限公司、瑞大鴻科技材料股份有限公司、昇貿科技股份有限公司、昱霖金屬有限公司、綠明科技股份有限公司、新拓企業股份有限公司、歲森德貿易有限公司、木振紙業有限公司、智瑞達國際有限公司、新邁國際企業有限公司、山富貿易股份有限公司、統立環保工程有限公司、茂成國際有限公司、大奇力紙業有限公司、鑫愷達有限公司、鑫泰暘有限公司、順騰塑膠有限公司、鏘勝實業有限公司、峯甜開發有限公司、金蟬有限公司、宇盛貿易有限公司、林鎡環保科技有限公司、圓興有限公司、遠信工業有限公司、田堂有限公司、同慶資源再生股份有限公司、加郁企業有限公司大發廠、慶豐璽實業有限公司、長強興業股份有限公司、揚達實業有限公司台南分公司、李進企業股份有限公司、廣源造紙股份有限公司台中廠、商越金屬工業股份有限公司、永帥企業有限公司新營廠、正隆股份有限公司新竹廠、高傑電線電纜粉碎股份有限公司、永豐餘工業用紙股份有限公司新屋廠、高徵實業有限公司大發廠、集鑫資源有限公司、世裕金屬股份有限公司、自翔工業有限公司、福誼企業股份有限公司造橋廠、正隆股份有限公司竹北廠、廣源造紙股份有限公司、勤仲企業有限公司、中華紙漿股份有限公司台東廠、先崎企業有限公司、久發環保工程股份有限公司、台灣美加金屬股份有限公司、瑞穗國際有限公司、順銅資源回收有限公司、國森金屬有限公司、瑋聯金屬企業有限公司、益利達資源科技股份有限公司、惠嘉電實業股份有限公司、一路通通運股份有限公司、信鈞企業有限公司、詠源順環保有限公司、豪成科技股份有限公司、政榮資源再生股份有限公司、悠可股份有限公司、環蓄實業股份有限公司、和勝倉儲股份有限公司台中分公司、美蓉環保工程股份有限公司、偉浩資源再生有限公司、宇宣實業有限公司、萬集興環保工程股份有限公司、台灣融新有限公司、台鋼環保股份有限公司、閔宇環保科技股份有限公司、遠陞實業有限公司、金益鼎企業股份有限公司南港廠、精漬有限公司、永莊股份有限公司、萬順顧問開發有限公司、台灣日鑛金屬股份有限公司、台灣松田產業股份有限公司、亮宇興業有限公司、新合環境科技有限公司、進田企業有限公司、台灣日鑛金屬股份有限公司觀音廠、光洋應用材料科技股份有限公司、昱蓀有限公司、永續環保股份有限公司、高徵實業有限公司

副本：環境部資源循環署(含附件)

環科工程顧問股份有限公司

【附件一】議程表

「廢棄物輸出入法規說明會」說明會議程

時間	議題	負責單位
14：00-14：10	主席致詞	環境部資源循環署
14：10-14：40	議題說明 (一) 性別平等教育宣導 (二) 事業廢棄物輸出入管理法規說明 1. 廢棄物清理法 2. 事業廢棄物輸入輸出管理辦法 3. 屬產業用料需求之事業廢棄物 4. 禁止輸入之事業廢棄物及一般廢棄物種類	環科公司
14：40-15：00	中場休息	
15：00-15：20	(三) 事業廢棄物通關查核 1. 海關協助查核規定 2. 廢棄物通關疑義處理及協助管道 3. 近期通關查驗案件 (四) 近期國際廢棄物越境轉移管理趨勢 1. 國際廢棄物輸出入管理規定(巴塞爾公約、歐盟廢棄物運送規則、馬來西亞) 2. 廢塑膠管理重點 3. 電子廢棄物管理重點	環科公司
15：20-16：00	綜合討論	與會人員
16：00	散會	

【附件二】報名表

項目	內容
參加場次	<input type="checkbox"/> 第一場：113年9月26日(四)臺北場 <input type="checkbox"/> 第二場：113年10月2日(三)臺中場 <input type="checkbox"/> 第三場：113年10月3日(四)高雄場
身分別	<input type="checkbox"/> 事業廢棄物輸出入者 (事業廢棄物代碼：_____) <input type="checkbox"/> 產業用料輸出入者 (產業用料種類：_____) <input type="checkbox"/> 報關商業公會或報關行 <input type="checkbox"/> 船務代理公會或船務代理業者 <input type="checkbox"/> 海運承攬運送公會或海運承攬運送業者 <input type="checkbox"/> 其他(_____)
公司名稱	
姓名	
職稱	
電話	
餐盒	<input type="checkbox"/> 葷 <input type="checkbox"/> 素
Email	

備註：1.報名截止日：113年9月13日(五)止 (如報名額滿則提前截止)。

2.請擇一場事先報名及指派代表前往。

2.報名方式：

(1)聯絡人：陳慧真小姐 (02)2775-3919#351

(2)傳真：(02)2775-3918

(3)E-mail：hueichen@estc.tw

(4)網路報名網址：<https://reurl.cc/yvrebO>



(5)網路報名網址 QR code：

【附件三】交通資訊

(一)第一場臺北場：

時間：113年9月26日（四）下午2時

地點：大瀚環球商務中心-忠孝中心會議室

（臺北市大安區忠孝東路四段285號5樓）



1. 捷運：國父紀念館站 1號出口，步行約3分鐘（1樓為合作金庫）。
2. 停車資訊：僑安地下停車場-嘟嘟房（台北市大安區忠孝東路四段306號BIF）

(二)第二場臺中場：

時間：113 年 10 月 2 日（三）下午 2 時

地點：大瀚環球商務中心-新時代中心會議室

（臺中市東區復興路四段 186 號 9 樓）



1. 火車：臺中後火車站步行約 1 分鐘
2. 客運：統聯客運（臺中車站）步行約 1 分鐘
3. 停車資訊：大魯閣新時代購物中心附設停車場（台中市東區復興路四段 186 號），入口位於大智路上威秀影城旁邊。
4. 本場地位於大魯閣新時代購物中心 9 樓，場館入口眾多，如經停車或步行之建議如下：
 - (1) 騎車或開車：搭乘 B3 電梯至 1 樓後，出電梯左轉後轉乘百貨電梯至 9 樓。
 - (2) 自臺中火車站方向步行至會館：請由復興路四段（途經 1 樓星巴克、威秀影城手扶梯）之百貨入口搭乘百貨電梯至 9 樓。

臺中大魯閣新時代購物中心平面圖

如開車或騎車
1. 停車場路口位於1號處（威秀影城旁）
2. 自停車場(B3)電梯至1樓後，出電梯左轉搭乘百貨電梯到9樓

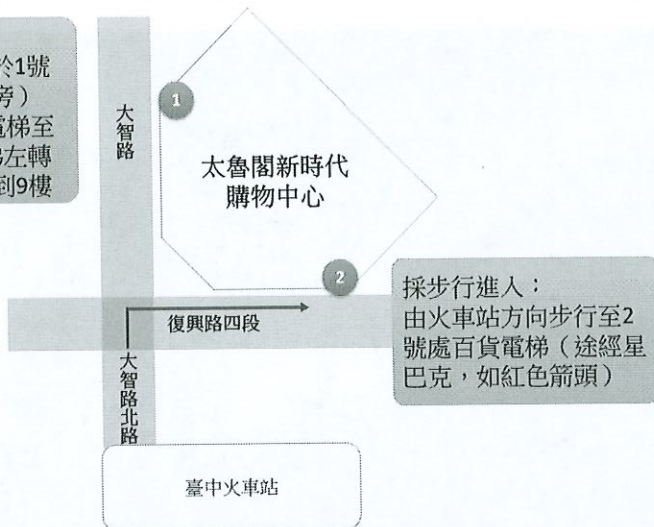

1. 如採騎車或開車抵達臺中大魯閣新時代購物中心（大智路）

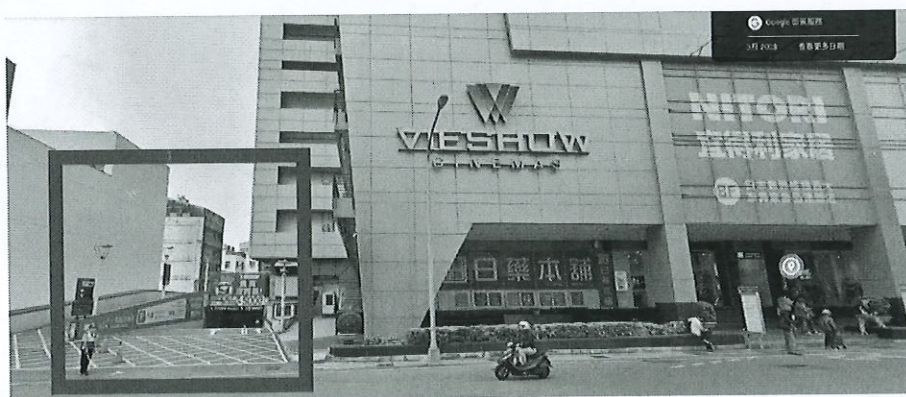

停車場入口



開車或騎車從B3到1樓左轉達百貨電梯

搭乘 B3 電梯至 1 樓後，出電梯左轉後轉乘百貨電梯至 9 樓

2. 如採步行抵達臺中大魯閣新時代購物中心（復興路四段）



復興路四段



(三)第三場高雄場：

時間：113 年 10 月 3 日（四）下午 2 時

地點：道騰國際商務中心-民權創新中心 2121 教室

（高雄市新興區民權一路 251 號 21 樓之 1）



1. 捷運：捷運橘線信義國小站 3 號出口，步行約 5 分鐘。
2. 停車資訊：
 - (1). 民權民生停車場：高雄市新興區金門街 111 巷 53 號
 - (2). Times 高雄錦田路停車場：高雄市新興區錦田路 30 號
 - (3). Times 高雄復興新田停車場：高雄市新興區新田路 1 號

